



**UNIVERSIDAD  
DE LA RIOJA**

---

# **TRABAJO CON ESCALERAS DE MANO**

Servicio de Prevención de Riesgos laborales

## ESCALERAS DE MANO - Normas de uso

SE SITUARÁ DE TAL FORMA QUE EL ÁNGULO QUE FORME LOS LARGUEROS CON LA HORIZONTAL SEA DE  $75^\circ$  APROXIMÁDAMENTE.

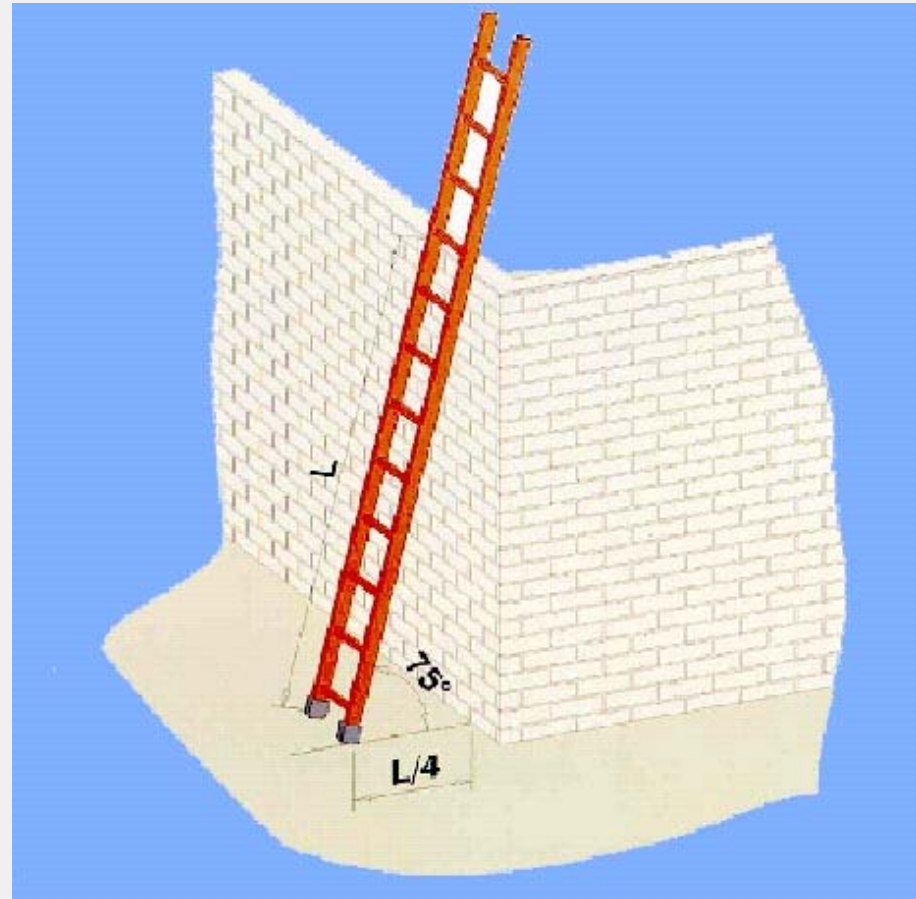

## ESCALERAS DE MANO - Normas de uso



SOBREPASARÁN UN METRO EL PUNTO SUPERIOR DE APOYO  
EL TRANSPORTE DE HERRAMIENTAS MANUAL SE REALIZARÁ CON  
LOS MEDIOS ADECUADOS

## ESCALERAS DE MANO - Normas de uso



NO SE PERMITIRÁN TRABAJOS QUE IMPLIQUEN UN DESPLAZAMIENTO DEL CUERPO FUERA DE LA VERTICAL DE LA ESCALERA.

## ESCALERAS DE MANO - Normas de uso



LA ESCALERA NUNCA SE UTILIZARÁ SIMULTÁNEAMENTE POR MÁS DE UN TRABAJADOR

ANTES DE UTILIZAR UNA ESCALERA, DEBERÁ ASEGURARSE SU ESTABILIDAD

## ESCALERAS DE MANO - Normas de uso

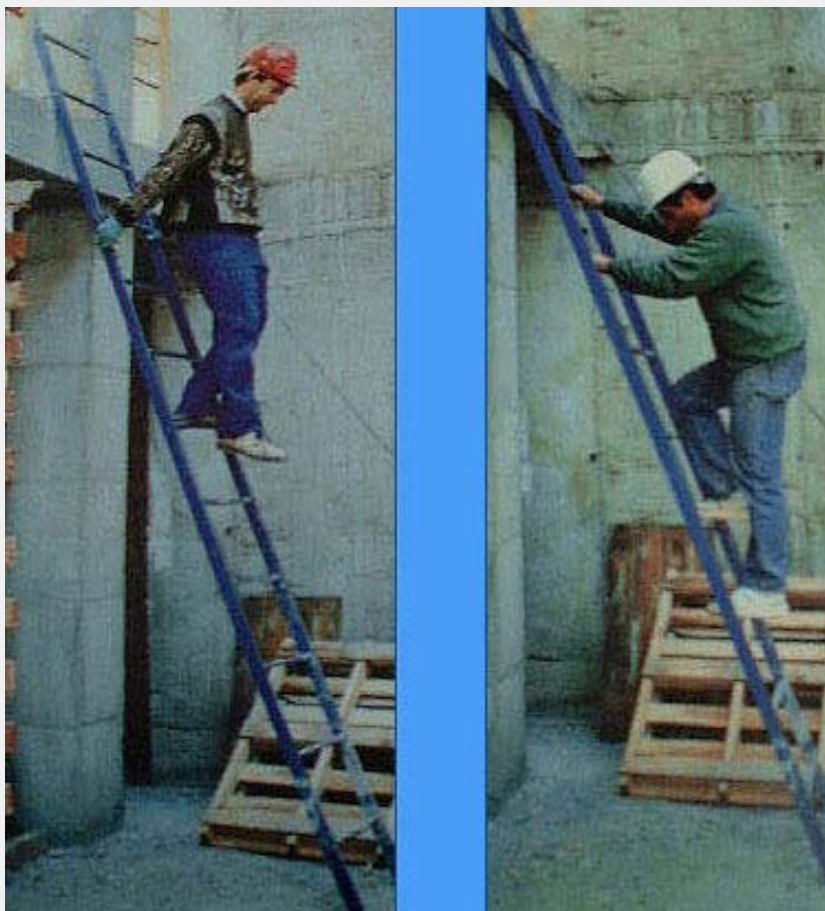

EL ASCENSO Y DESCENSO  
SE REALIZARÁ DE FRENTE

LAS ESCALERAS  
DISPONDRÁN DE ZAPATAS  
ANTIDESLIZANTES



# ESCALERAS DE MANO - Normas de uso

## Escaleras de tijera

- LA CINTURA DEL TRABAJADOR NO SOBREPASARÁ EL ÚLTIMO PELDAÑO
- LAS ESCALERAS DE TIJERA ESTARÁN PROVISTAS DE CADENAS O CABLES QUE IMPIDAN SU ABERTURA AL SER UTILIZADAS Y DE TOPES EN SUS EXTREMOS
- EL ÁNGULO DE ABERTURA DE UNA ESCALERA DE TIJERA DEBE SER DE 30° MÁXIMO
- SE VERIFICARÁ SI LAS BISAGRAS ESTÁN BIEN AJUSTADAS Y OFRECEN RESISTENCIA ADECUADA
- EN CASO DE POSIBLE DESLIZAMIENTO O VUELCO SE SITUARÁ OTRO TRABAJADOR SUJETANDO LA ESCALERA

